

Vorstellung Betrieb Hohls Becklingen

03. Mai 2022

- Claudia und Jan-Hendrik Hohls
- Becklingen, NDS Lüneburger Heide
- Ackerbau, Schweine Biogas
- Sauenhaltung und Mast
- 320 Sauen 2000 Mastplätze
- 255 ha
- MuD Demonstrationsbetrieb
- Kupierverzicht seit 4,5 Jahren



Jan-Hendrik Hohls, Becklingen



Zur Person

- Jan-Hendrik Hohls
- 43 Jahre, verheiratet 3 Kinder 12 /14 /16
- Familienbetrieb, stetig weiterentwickelt
- Hobbys: Politik und Ski fahren
- Neugierig und unruhig



Jan-Hendrik Hohls, Becklingen



Innere Verkehrslage

- 5 Standorte Veredelung
- Flächen von 16 bis 60 BP
- Acker 1 bis 44 ha pro Stück
- Beregnung
- Eigenes Futter mit Lagerung
- Güllelager 9 Monate

AK Besatz

Ich + Claudia 1+1 AK

Oma und Opa 0,5+0,5 AK

1 Lehrlinge 0,9 AK

Aushilfen ca. 1000 h

Zwei feste Mitarbeiter

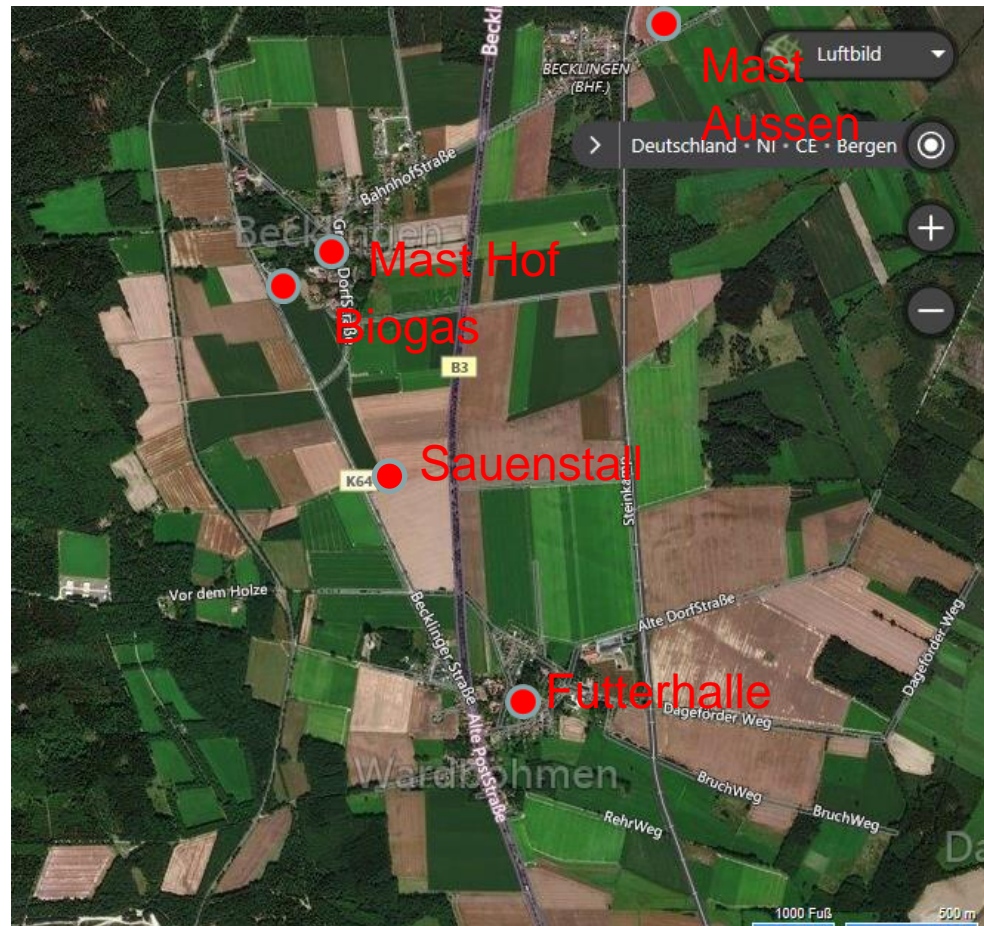

Jan-Hendrik Hohls, Becklingen



Der Sauenstall

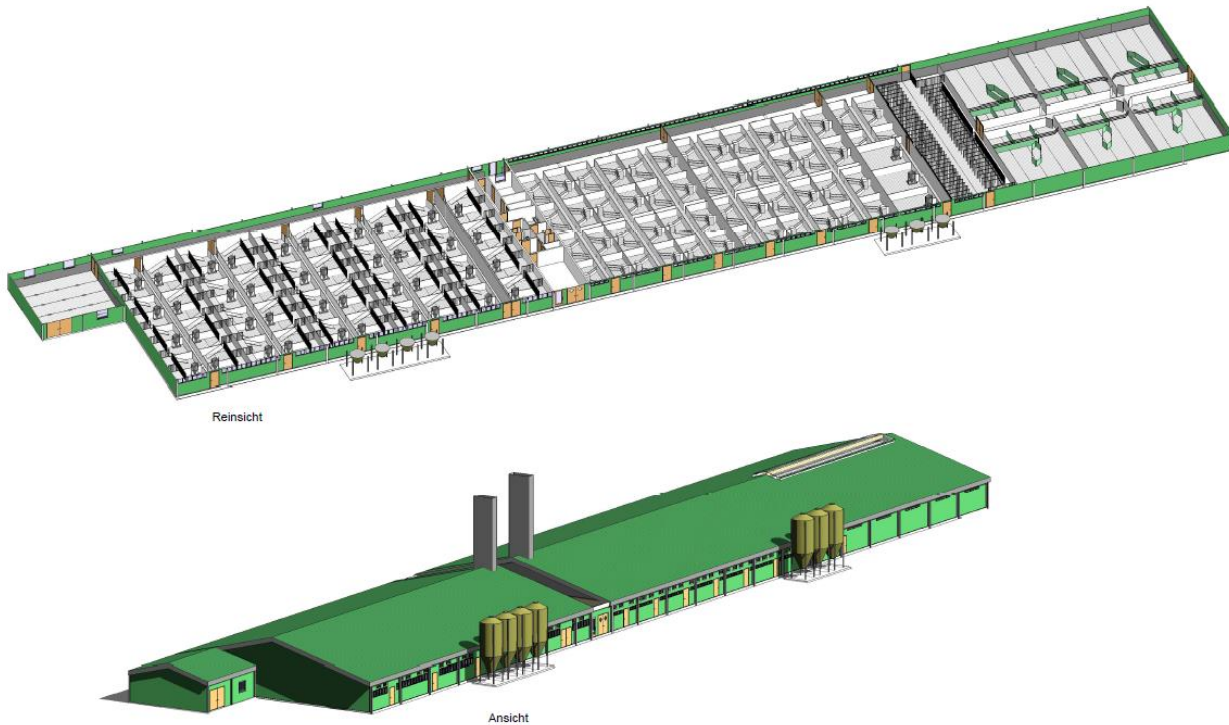

7 Gruppen a 45 Sauen, 2000 FAZ Plätze (5 Abteile)



Jan-Hendrik Hohls, Becklingen



Sauenstall

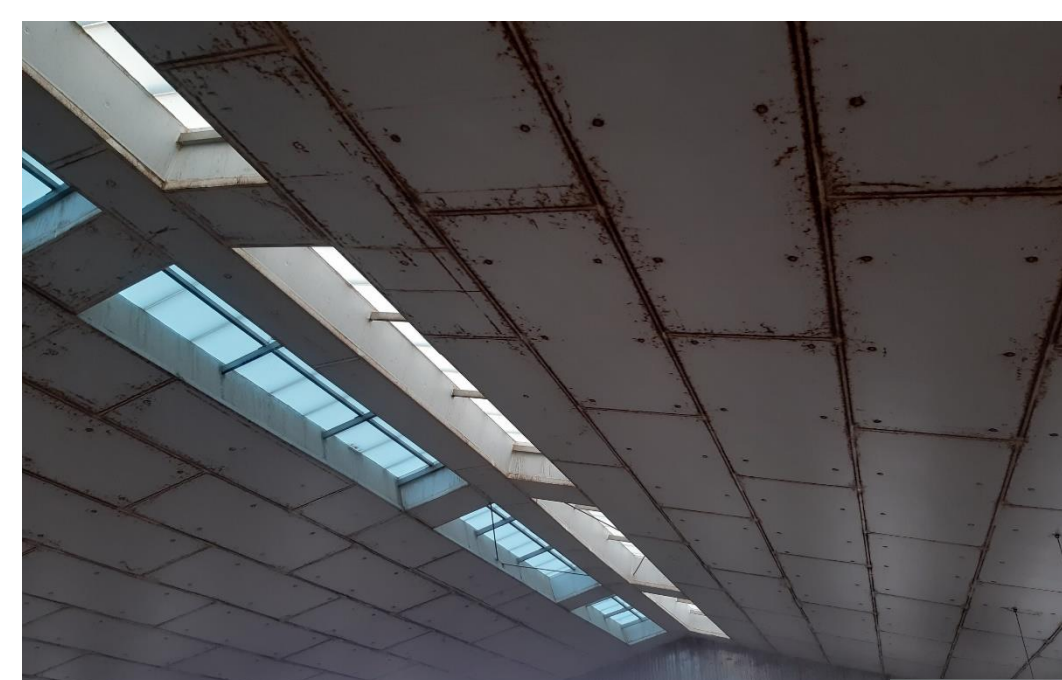



Jan-Hendri



Abferkelstall



Ferkelstall



Der Ferkelstall

- 5 Abteile a 16 Buchten
- Trockenfütterung 3 Ketten
- 2 Tränkesysteme (Schale + Nippel)
- Wühlschalen+Strohautomat
- Balkon
- Unten Blickdicht, oben Sozialgitter



Große Leidenschaft: Schweine und Ringelschwanz



Warum Ringelschwanz ???

- Der Mensch isst ihn nicht, das Schwein braucht ihn nicht !
- Ringelschwanzprämie in Niedersachsen 5 plus 16,5 Euro
- Wirtschaftliches Interesse
- Ringelschwanz korreliert mit Tierwohl
- Raus aus der Schmutzlecke
- Die Stroh und Offenstallvermarktung fordert Ringelschwanz



Jan-Hendrik Hohls, Becklingen



Fazit Ringelschwanz

- Hoher psychischer Druck beim Landwirt
- Mit Prämie rentabel
- Eberauswahl mit entscheidend
- Interessant
- 50 % der Arbeit ist am Schreibtisch, leider
- Der Großteil der Verantwortung und Kosten liegt beim Sauenhalter (mal wieder)
- 100 % heile Schwänze gibt es nicht



Jan-Hendrik Hohls, Becklingen



Maststall 1.0

- Konventionell,
- ITW plus 10 % Platz
- Wenig Probleme mit Beißen
- Eigenes Futter, Strukturstark
- Stroh wäre wünschenswert



Umbau des vorhandenen Stalls

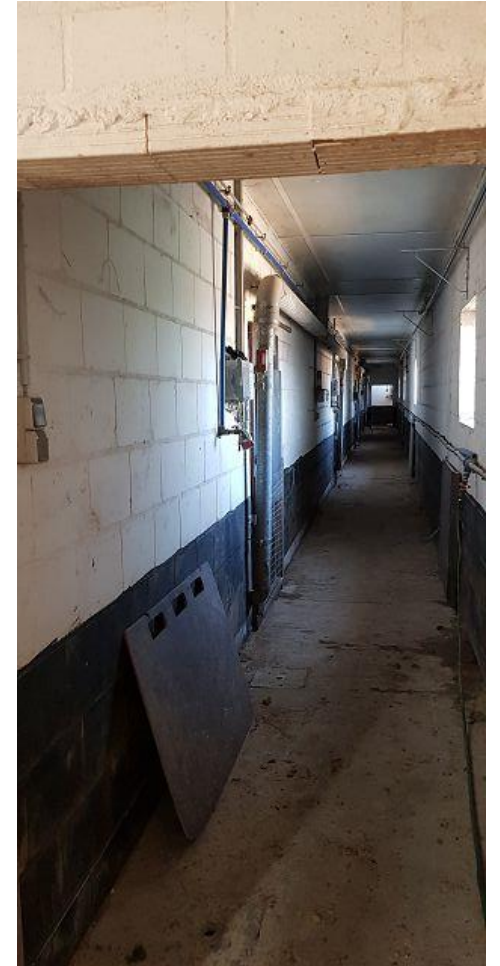

Jan-Hendrik Hohls, Becklingen



Maststall 2.0



Jan-Hendrik Hohls, Becklingen



Ausmisten

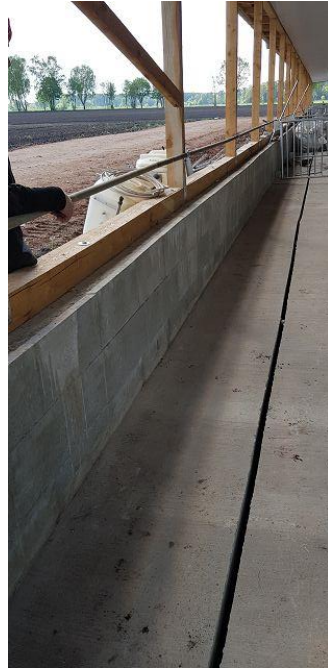

Maststall 3.0



Jan-Hendrik Hohls, Becklingen



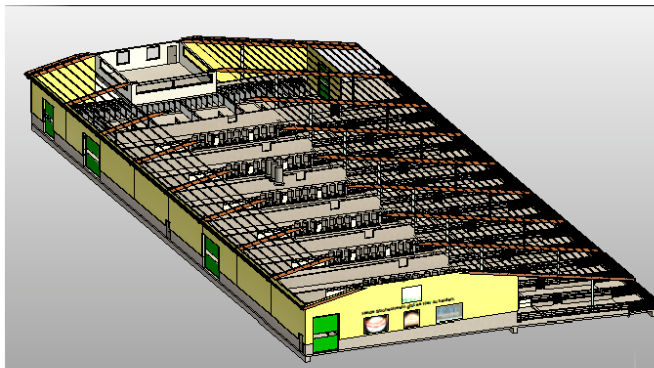
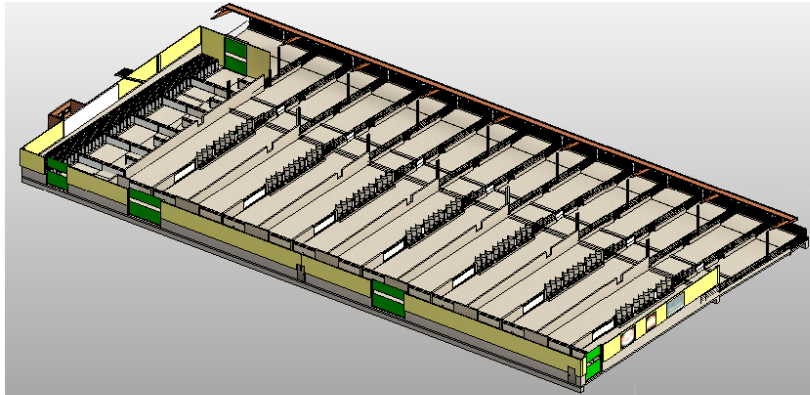
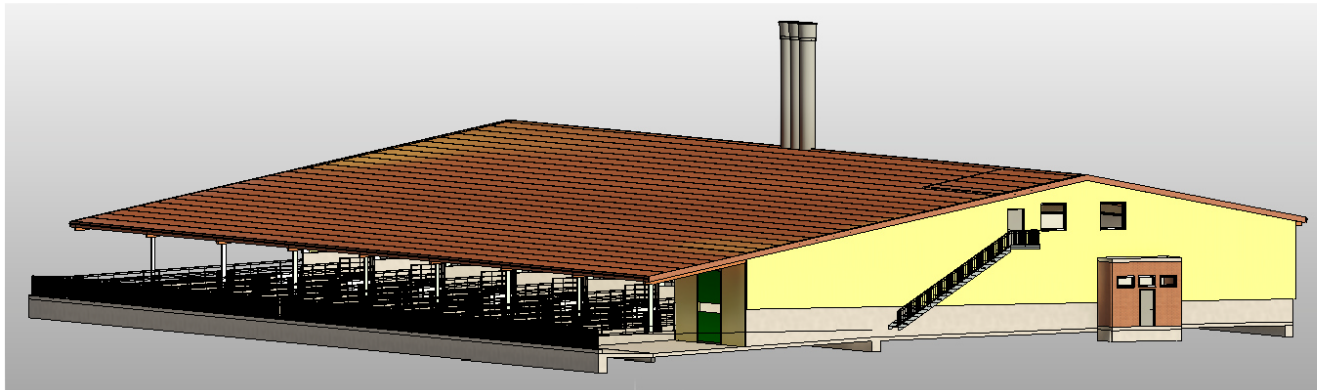

D	12.04.2021	Stützen Nordseite angepasst, neues Tor im Deckzentrum, Dachneigung geändert	B. Behrens
C	25.03.2021	Verlängerung des Daches am Auslauf / Wertung auf der Ostseite	B. Behrens
B	09.02.2021	Schwerkette und Flach-Relingewege überarbeitet	B. Behrens
A	05.07.2021	Deckzentrum	B. Behrens
Nr.	Datum	Änderung	Bearbeiter
Geschäftsstelle Hannover Amtsstraße 19 30167 Hannover Fon 0511 123208-30 Fax 0511 123208-54 info-hannover@ing.de			
		NLG	Niederrheinische Landgesellschaft mbH
Objekt: Neubau Tierwohl - Schweinemaststall 650 Tiere Becklinger Straße, 29303 Bergen			
Bauherr: Jan-Hendrik Hohls Becklingen 2, 29303 Bergen		Zeichnung: 3D-Ansichten	
Hannover, 19.03.2021	gez.: B. Behrens	Maßstab: 1:150/300	
Entwurfsverfasser: Dipl.-Ing. Martin Seeßelberg		Unterschrift des Bauherren:	
		Projektnummer: 23988	
		Blatt Nr.: 07	
OK Datum			

ML_HochAgrarbauHohls_Bergen (CEL_BME_BA_23988) Bauantrag2021_BA_12_C_Schweinemaststall 650TP.rvt



Jan-Hendrik Hohls, Becklingen



Die beste Beschäftigung



Satte Tiere ⇔ Glückliche Tiere !
Lieber satt und dick als hungrig und unglücklich!

Futtermühle, Basis für eigenes Futter

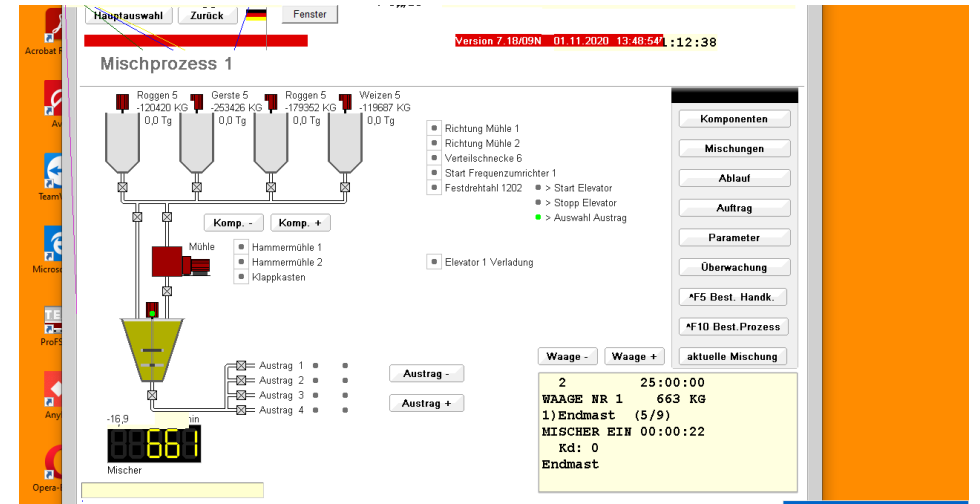

- Computergesteuert, hohe Präzision
- Hohe Nachverfolgbarkeit

Standort Sauenstall

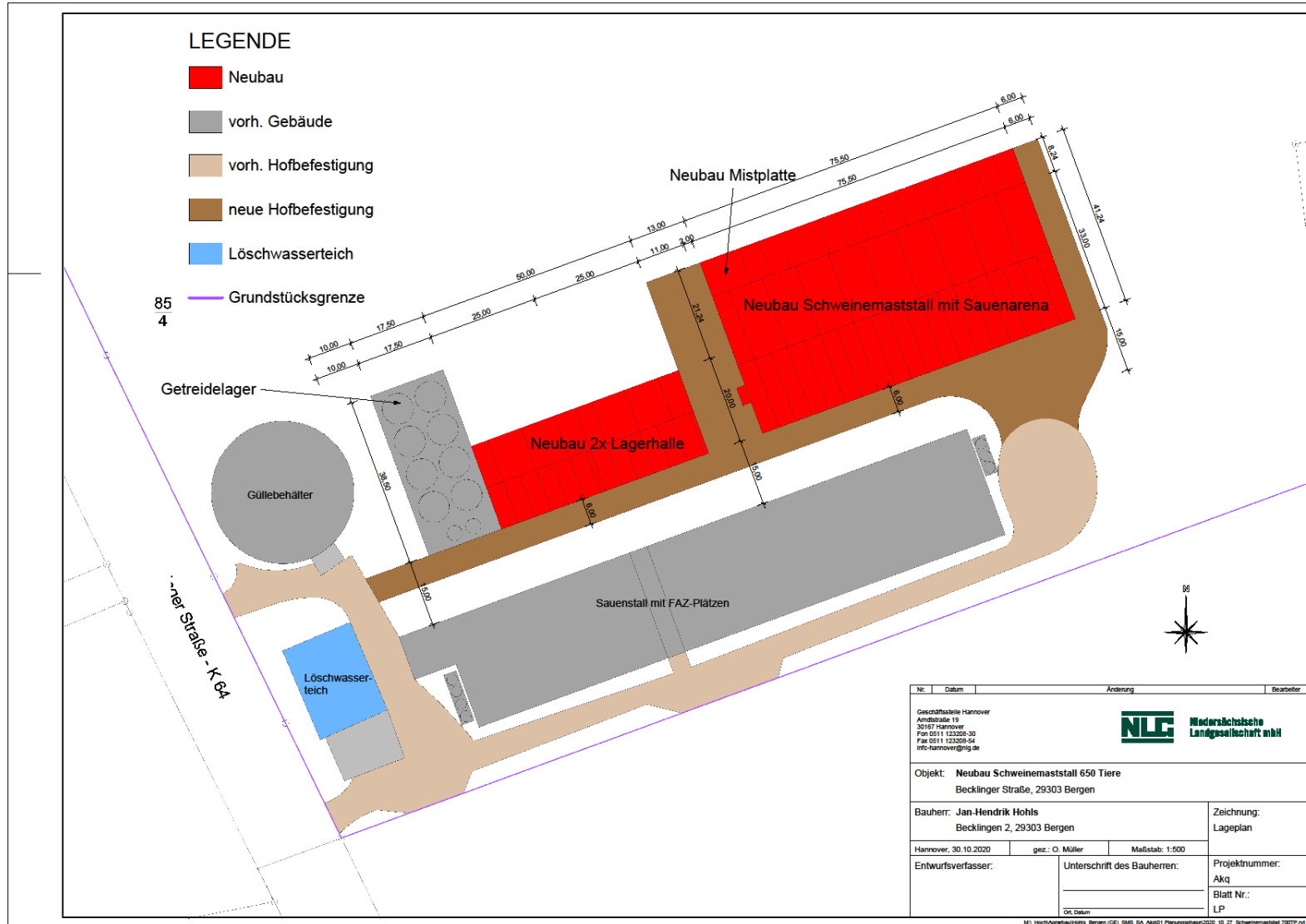

Strohschwein



Jan-Hendrik Hohls, Becklingen



← Hohls Schweine außen



Verbraucher im Blick



Jan-Hendrik Hohls, Becklingen



Schulung des Verkaufspersonals der Partner



Jan-Hendrik Hohls, Becklingen



Danke für die Aufmerksamkeit



<https://vision-pig.org>

Jan-Hendrik Hohls, Becklingen

